

UNE NOUVELLE ÉQUIPE COMMUNAUTAIRE

Entretien avec Benoît PRINÇAY

Président de la Communauté de Communes du Haut-Poitou

Quelles ont été vos motivations pour être candidat à la fonction de Président de la CCHP ?

Le territoire de la CCPH est un beau territoire, avec une dimension rurale et une autre plutôt périurbaine. C'est un territoire d'une grande richesse, avec beaucoup de potentialités et dans lequel je crois. Mes motivations sont de le rendre encore plus attractif, de développer sa dynamique économique, tout en veillant à conserver la qualité de vie de ses habitants. Je souhaite que ce travail soit mené dans la proximité, en partenariat avec l'ensemble des communes. Mon objectif est que la Communauté de Communes devienne un véritable outil au service de ses 27 communes et de ses 42 000 habitants.

Quel sera votre rôle à la tête de la CCHP ?

Selon moi, un homme seul n'est rien. C'est toute une équipe qui pourra mener à bien ce projet. Mon rôle, sera, avec les Vice-Présidents et les maires, d'impulser, de coordonner et d'assurer la transversalité des projets que nous allons entreprendre.

Quels sont les travaux que vous allez mener en priorité ?

Nous allons continuer les chantiers en cours, la gendarmerie de Neuville, la piscine de Latillé et le Centre Socio culturel de Mirebeau. Nous devons aussi mener un travail important sur la gestion des déchets. Nous devons harmoniser ces services pour en assurer une meilleure cohérence et en donner une meilleure visibilité, aussi

bien pour les agents, que pour les citoyens.

D'autres projets vont naître. Ils seront issus du projet de territoire.

Quel est votre avis sur la fiscalité ?

S'il doit y avoir une augmentation des taux de fiscalité, ce serait pour financer une amélioration des services à la population ou en proposer de nouveaux. Je serai, de toute façon, très vigilant au pouvoir d'achat des familles et veillerai à maîtriser la fiscalité sur le Haut Poitou.

Si vous deviez vous définir ce serait avec quels mots ?

Je suis quelqu'un d'accessible, à l'écoute des idées des uns et des autres, et surtout je suis une personne franche. Je suis déterminé dans ce que j'entreprends. Il m'arrive d'ailleurs parfois d'être impatient, car j'aime que les choses qui me tiennent à cœur avancent.

Je mets de la passion dans chaque projet que je mène, qu'il soit privé ou public.

Je suis persuadé que les 6 prochaines années de ce mandat vont être passionnantes et vont nous permettre de faire encore évoluer notre beau territoire du Haut Poitou.

" Mon objectif est que la Communauté de Communes devienne un véritable outil "

Le Président et les Vice-Président-es



Benoît PRINÇAY
Président
Maire de Chouppes



Anita POUPEAU
Vice-Présidente
Communication /
Mutualisation
Maire d'Avanton



Roland DUDOGNON
Vice-Président
Finances
Maire de Vouzailles



Dominique DABADIE
Vice-Président
Déchets
Maire de Champigny-en-
Rochereau



Séverine SAINT-PÉ
Vice-Présidente
Économie / Numérique
Maire de Neuville-
de-Poitou



Jacques ROLLAND
Vice-Président
Voirie / Espaces publics
/ Agriculture Maire de
Maisonneuve



Fabienne GUÉRIN
Vice-Présidente
Solidarité / Santé
Maire d'Ayron



Hubert LACOSTE
Vice-Président
Bâtiments / Urbanisme /
Habitat
Maire de Maillé



Jean-Jacques DUSSOUL
Vice-Président
Développement durable
Maire de Massognes



Laurent MEUNIER
Vice-Président
Petite Enfance / Enfance -
Jeunesse / Péri-scolaire
Maire de Frozes



Benoît DUPONT
Vice-Président
Sport / Culture
Maire de Latillé



Eric MARTIN
Vice-Président
Tourisme
Maire de Vouillé

Les Conseillers communautaires



Gérald GARNIER
Maire d'Amberre



François VACOSSIN
1^{er} adjoint à la Mairie
d'Avanton



Dany DUBERNARD
Maire de Boivre-la-Vallée



Rodolphe GUYONNEAU
Maire délégué de La
Chapelle-Montreuil pour
Boivre-la-Vallée



Marie-Hélène AUDEBERT
Maire délégué de Montreuil-
Bonnin pour Boivre-la-Vallée



Claire LEBEAU
2^e adjointe à la Mairie
de Chabournay



Nathalie PELTIER
Maire de Chalandray



Laurence THERAUD
1^{re} adjointe à la Mairie
de Champigny-en-Rochereau



Michèle PETREAU
Maire de Cherves



Ibrahim BICHARA
Maire de Chiré-en-Montreuil



Annette SAVIN
Maire de Cissé



Dominique GARNIER
1^{er} adjoint à la Mairie de Cissé



Maité NORMANDIN
4^e adjointe à la Mairie
de Cissé



Philippe CHAMPIER
Maire de Coussay



Philippe GARANGER
Maire de Cuhon



Daniel GIRARDEAU
Maire de Mirebeau



Lyda GUILLEMOT
1^{re} adjointe à la Mairie de
Mirebeau



Dominique PIERRE
1^{er} adjoint à la Mairie
de Neuville-de-Poitou



Isabelle CAPET
4^e adjointe à la Mairie
de Neuville-de-Poitou



Samuel PRAUD
5^e adjoint à la Mairie de
Neuville-de-Poitou



Laurence COTTIER
6^e adjointe à la Mairie
de Neuville-de-Poitou



Thierry DEPLEUX
7^e adjoint à la Mairie
de Neuville-de-Poitou



Philippe BRAULT
Maire de Quincy



Sandrine BARRAUD
5^e adjointe à la Mairie de
Quincy



Henri RENAudeau
Maire de Saint-Martin-
la-Pallu



Eric PARTHENAY
Maire délégué de Charrais
pour Saint-Martin-la-Pallu



Valérie CHEBASSIER
4^e adjointe à la Mairie
de Saint-Martin-la-Pallu



Christian BOISSEAU
Maire délégué de Blaslay
pour Saint-Martin-la-Pallu



Fabienne PILLOT-TEXIER
6^e adjointe à la Mairie
de Saint-Martin-la-Pallu



Bernadette GAUTHIER
8^e adjointe à la Mairie
de Saint-Martin-la-Pallu



Max-André BRUNEAU
Conseiller municipal à la
Mairie de Saint-Martin-
la-Pallu



**Virginie CARRETIER-
DROUINAUD**
Conseillère municipale à la
Mairie de Vouillé



Philippe PATEY
1^{er} adjoint à la Mairie de
Vouillé



Sandrine MORIN
Conseillère municipale à la
Mairie de Vouillé



Marie-Claire PELLETIER
Maire de Thurageau



Joël DORET
Maire de Villiers



André JIMBLET
Maire d'Yversay



LE FONCTIONNEMENT DE LA COMMUNAUTÉ DE COMMUNES DU HAUT-POITOU

Élus le 16 juillet 2020 par les élus du Haut-Poitou à la salle Jean-Dousset à Neuville-de-Poitou, la nouvelle équipe communautaire conduite par Benoît PRINÇAY s'est mise rapidement au travail.

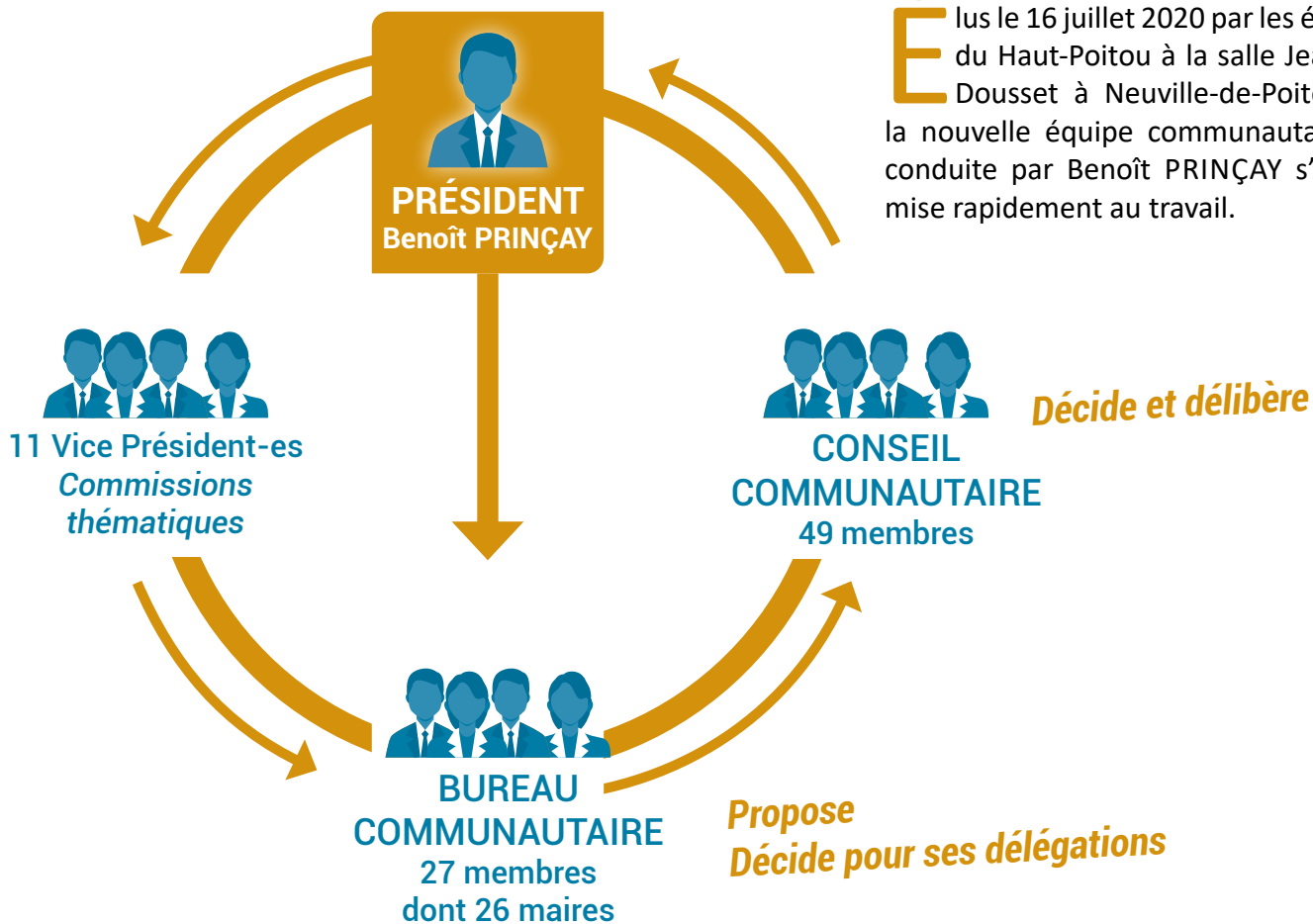

LES COMMISSIONS

COMMUNICATION • MUTUALISATION • FINANCES • DÉCHETS • ÉCONOMIE / NUMÉRIQUE • VOIRIE / ESPACES PUBLICS • AGRICULTURE • SOLIDARITÉ / SANTÉ • BÂTIMENTS • URBANISME / HABITAT • DÉVELOPPEMENT DURABLE • PETITE ENFANCE / ENFANCE -JEUNESSE / PÉRISCOLAIRE • CULTURE • SPORT • TOURISME



EN HAUT-POITOU, J'ACHÈTE LOCAL ! ET VOUS ?



Dans le contexte actuel, la Communauté de Communes du Haut-Poitou souhaite apporter son aide pour soutenir notre tissu économique et encourager les initiatives locales.

Depuis le 1^{er} décembre, nous avons lancé un marché de Noël virtuel assorti d'une campagne de communication « En Haut-Poitou, j'achète local ! Et vous ? ».

Découvrez les savoirs-faire, les commerces, les artisans et les entreprises de notre territoire et **pour Noël... consommez local !**



Retrouvez nous sur Facebook : Communauté de Communes du Haut-Poitou



ACTEURS ÉCONOMIQUES : LA CCHP VOUS ACCOMPAGNE !

Plusieurs mesures ont déjà été mises en application :

→ **Suppression des 2/3 du montant de la Cotisation Foncière des Entreprises due en 2020** pour les entreprises des secteurs du tourisme, de l'hôtellerie, de la restauration, de la culture, du sport et de l'évènementiel : **40 bénéficiaires**

→ **Des mesures de soutien de l'activité** grâce à la poursuite des investissements et des achats programmés au budget 2020

→ **Prise en charge partielle des loyers des locataires de la Communauté de Communes**

→ **Contribution à hauteur de 83 000 € au fonds de solidarité de proximité** pour soutenir financièrement les entreprises du territoire sous forme de prêt à taux 0 d'un montant de 5 000 € à 15 000 € maximum (www.fondstpenouvelleaquitaine.fr)

→ **Accompagnement des entreprises** dans les diverses problématiques qu'elles peuvent rencontrer (installation, agrandissement, passage difficile...etc.).



ILS ACCOMPAGNENT AUSSI LES ENTREPRISES

AUTOLIV

Fonds de revitalisation suite au Plan de Sauvegarde de l'Emploi (PSE) mis en place par Autoliv Isodelta à Chiré-en-Montreuil.

Depuis septembre 2020, une enveloppe de **573 300 €** se répartit comme suit :

- Subvention pour des aides à l'embauche : 132 500 €
- Prêts de trésorerie à taux 0 : 397 500 €
- Actions collectives : 43 300 €

L'objectif du fonds est de contribuer à la création de **53 emplois** sur le territoire.



La radio Styl'Fm tient chaque jour à informer ses auditeurs et à les divertir du mieux possible.

C'est pourquoi la matinale «Debout le Haut-Poitou» reste active tous les matins de 7h à 10h. Pour permettre une mise en avant des entreprises du territoire

et surtout pour ne pas rompre le lien avec les clients, Styl'Fm propose à chaque entreprise ou service de s'exprimer à travers une nouvelle chronique de 3 minutes qui permet une mise en avant immédiate et efficace face à 3 600 auditeurs/jour !

Intervenez en direct ou en enregistré, dans la matinale «Debout le Haut Poitou» entre 7h et 10h. Plus d'informations au 06 07 68 72 66 pour les conditions générales de cette offre.



Toujours réactive pour aider ses adhérents, l'association Vivre et Entreprendre en Haut-Poitou a mis en place sur son site internet une plateforme «click and collect» sur laquelle vous pourrez découvrir les savoirs-faire du Haut-Poitou.

Découvrez là sur www.vivre-entreprendre.fr ou sur la page Facebook de l'association.